

“Azzecca l’Alfa”

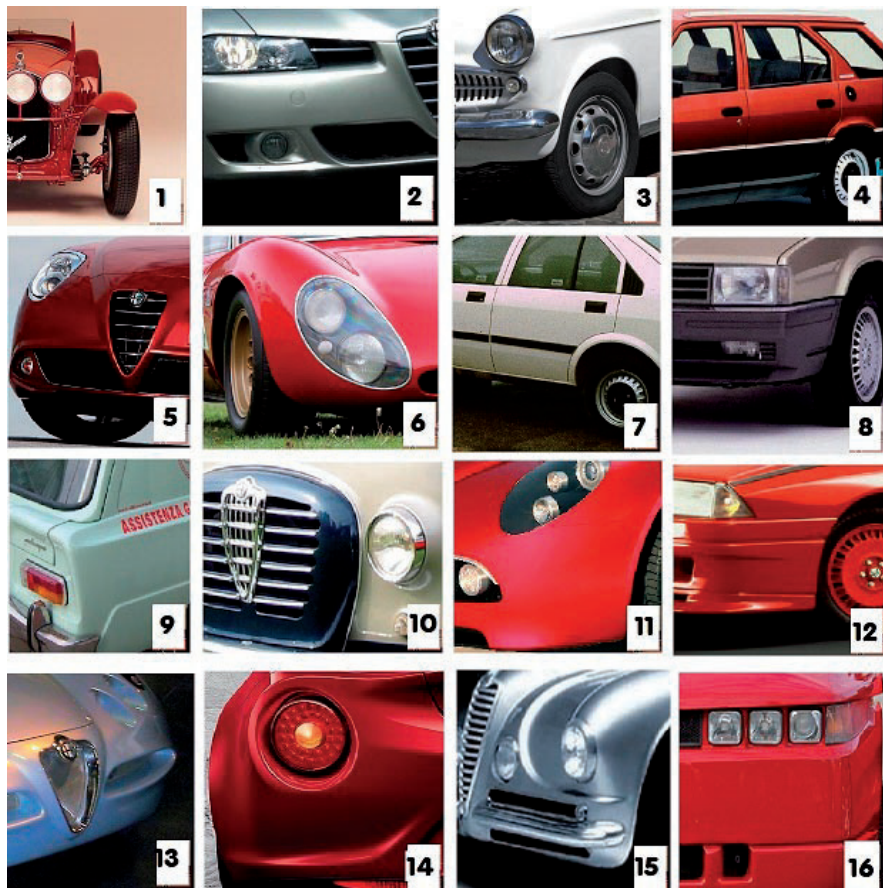

- | | | |
|--------|---------|---------|
| 1----- | 7----- | 13----- |
| 2----- | 8----- | 14----- |
| 3----- | 9----- | 15----- |
| 4----- | 10----- | 16----- |
| 5----- | 11----- | |
| 6----- | 12----- | |



**XIII Raduno ALFA STORICHE
CITTÀ di MARTINSICURO**

14 Settembre 2014

1) In quale gran premio di F1 partecipò la Brabham-Alfa col “famigerato ventilatore posteriore” poi successivamente proibito dalla federazione?

- a) Italia 1977
- b) Monaco 1975
- c) Spa 1976
- d) Svezia 1978

2) Quante vittorie ha conseguito l’Alfa Romeo nella prestigiosa e mitica “Mille Miglia”.

- a) 5 b) 8 c) 11 d) 15

3) Quale fu la prima vettura elaborata in Autodelta?

- a) GTA b) GTAm c) Giulia Super d) TZ

4) Oltre al DTM 1993 conquistato da Nicola Larini, quale altro campionato importante può vantare di aver vinto l’Alfa 155?

- a) WRC 1992 (Sainz)
- b) STCC 1996 (Colciago)
- c) CIVM 1995 (Giovanardi)
- d) BTCC 1994 (Tarquini)

5) In quale gara apparve per la prima volta il celeberrimo quadrifoglio, diventando simbolo di sportività per l’Alfa Romeo?

- a) Circuito di Brescia 1921
- b) Coppa Acerbo 1924
- c) Gran premio d’Italia 1925
- d) Targa Florio 1923

6) In quale anno la Giulietta monoposto partecipò alla Mille Miglia?

- a) 1954 b) 1955 c) 1956 d) 1957

7) In quale anno Juan Manuel Fangio ha conquistato il campionato del mondo di Formula1 alla guida di un’Alfa Romeo?

- a) 1950 b) 1951 c) 1952 d) 1953

8) A quale scuderia di F1 l’Alfa Romeo fornì il motore 8 cilindri nel 1970?

- a) McLaren
- b) Tyrrell
- c) March
- d) Surtees

9) Quale è stata la prima “Giulietta” ad essere prodotta?

- a) Sprint
- b) Berlina
- c) Spider
- d) Sprint veloce

10) In quale anno nacque “Alfa Corse”?

- a) 1925 b) 1930 c) 1938 d) 1960



ALFA CLUB VAL VIBRATA
Via Neruda - 64015 NERETO (TE)
www.alfaclubvv.it

Affiliato al R.I.A.R. - INTERNATIONAL CLUB